

中華民國115年度

新 北 市 總 預 算

新北市政府教育局主管

新北市地方教育發展基金  
新北市三重區二重國民小學

附屬單位預算之分預算  
(非營業部分)

(法定版)

新北市三重區二重國民小學編



新北市三重區二重國民小學  
新北市地方教育發展基金  
目 次  
中 華 民 國 115 年 度

|                        |   |    |   |    |   |
|------------------------|---|----|---|----|---|
| 一、業務計畫及預算說明.....       | 第 | 1  | - | 4  | 頁 |
| 二、預算主要表                |   |    |   |    |   |
| 1、基金來源、用途及餘絀預計表.....   | 第 | 5  | - | 5  | 頁 |
| 2、基金來源、用途及餘絀預計表說明..... | 第 | 6  | - | 6  | 頁 |
| 3、現金流量預計表.....         | 第 | 7  | - | 7  | 頁 |
| 三、預算明細表                |   |    |   |    |   |
| 1、基金來源明細表.....         | 第 | 8  | - | 8  | 頁 |
| 2、基金用途明細表.....         | 第 | 9  | - | 13 | 頁 |
| 四、預算附表                 |   |    |   |    |   |
| 單位(或計畫)成本分析表.....      | 第 | 14 | - | 14 | 頁 |
| 五、預算參考表                |   |    |   |    |   |
| 1、5年來主要業務計畫分析表.....    | 第 | 15 | - | 15 | 頁 |
| 2、員工人數彙計表.....         | 第 | 16 | - | 16 | 頁 |
| 3、用人費用彙計表-依人員別.....    | 第 | 18 | - | 19 | 頁 |
| 4、用人費用彙計表-依用途別.....    | 第 | 20 | - | 21 | 頁 |
| 5、各項費用彙計表.....         | 第 | 22 | - | 25 | 頁 |
| 6、補辦預算明細表.....         | 第 | 26 | - | 26 | 頁 |
| 六、附 錄                  |   |    |   |    |   |
| 1、預計平衡表.....           | 第 | 27 | - | 27 | 頁 |
| 2、資本資產明細表.....         | 第 | 28 | - | 28 | 頁 |



# 新 北 市 三 重 區 二 重 國 民 小 學

## 新 北 市 地 方 教 育 發 展 基 金

### 業 務 計 畫 及 預 算 說 明

中 華 民 國 115 年 度

#### 壹、基金概況

##### 一、設立宗旨及願景

- (一)本校依據「國民教育法」之規定辦理，以養成德、智、體、群、美五育均衡發展之健全國民為宗旨。
- (二)本校自 99 年度起依教育經費編列與管理法第 13 條規定設置「新北市地方教育發展基金」，以促進教育健全發展，提昇教育經費運用績效。

##### 二、施政重點

- (一)培育五育兼備，多元性向發展之健全國民。
- (二)加強生活教育，引導人生正確價值方向和行為態度。
- (三)陶冶並平衡身心發展，促進並調和群己關係。
- (四)形以生活教育為核心，以通識教育為重點，培養具有科技頭腦、人文涵養與民生素養及國際視野的現代國民。

##### 三、組織概況

本校設置校長 1 人，綜理全校校務，下設教務處、學務處、總務處、輔導室、附設幼兒園、人事室及會計室等單位，員額編制教師 72 人、教保員 2 人、職員 5 人、技工 1 人、工友 2 人、廚工 1 人，共計 84 人。

##### 四、基金歸類及屬性

本基金係預算法第 4 條第 1 項第 2 款所定，特定收入來源，供特殊用途之特別收入基金，並編製附屬單位預算。

## 貳、業務計畫

單位：新臺幣千元

### 一、基金來源

| 來源別    | 本年度預算數  | 實施內容                        |
|--------|---------|-----------------------------|
| 財產收入   | 3,476   | 權利金收入 346 萬 6 千元、利息收入 1 萬元。 |
| 政府撥入收入 | 128,569 | 公庫撥款收入 1 億 2,856 萬 9 千元。    |
| 規費收入   | 455     | 使用規費收入 45 萬 5 千元。           |
| 教學收入   | 758     | 學雜費收入 75 萬 8 千元。            |
| 其他收入   | 12      | 雜項收入 1 萬 2 千元。              |

### 二、基金用途

| 業務計畫      | 本年度預算數  | 實施內容  |
|-----------|---------|---|
| 國民教育業務計畫  | 132,480 | 本年度預算編列 1 億 3,248 萬元，計有普通班 32 班、特教班 4 班、附設幼兒園 3 班，合計 39 班，學生人數 915 人；本計畫擬新購各科教學設備，充實各科教材，以提高教學效能，革新教學方法；辦理場地開放、藝文競賽、數位教學、科學推廣、學生輔導等項目，以期透過各項活動，強健學生身心體魄，增進學生生活智慧；配合校務推動行政處室支援工作，進而增進運作效能。 |
| 建築及設備業務計畫 | 2,790   | 本年度預算編列 279 萬元，計有營建及修建工程 30 萬元，辦理校舍環境改善；交通及運輸設備 30 萬元，辦理充實各項教學及辦公設備；其他設備 219 萬元，辦理充實各項教學辦公設備及學校館藏圖書。  |

## 參、預算概要

### 一、基金來源及用途之預計

(一)本年度基金來源 1 億 3,327 萬元，較上年度預算數 1 億 3,034 萬 4 千元，增加 292 萬 6 千元，約 2.24%，主要係公庫撥款收入增加所致。

(二)本年度基金用途 1 億 3,527 萬元，較上年度預算數 1 億 3,134 萬 4 千元，增加 392 萬 6 千元，約 2.99%，主要係用人費用增加所致。

### 二、基金餘絀之預計

本年度基金來源及用途相抵後，差短為 200 萬元，較上年度預算數 100 萬元，增加 100 萬元，約 100.00%，將移用以前基金餘額 200 萬元支應。

### 三、補辦預算事項

#### (一)固定資產之建設改良擴充

1.113 年度低碳校園改造補助計畫，50 萬元。

## 肆、以前年度計畫實施成果概述

一、前(113)年度計畫實施成果概述：基金來源決算數 1 億 4,206 萬 7,259 元，基金用途決算數 1 億 4,188 萬 5,227 元，賸餘數 18 萬 2,032 元。

二、上年度已過期間(114 年 1 月 1 日至 6 月 30 日止)計畫實施成果概述：

(一)基金來源部分：徵收及依法分配收入 4,000 元、財產收入 115 萬 9,581 元、政府撥入收入 8,215 萬 9,112 元、規費收入 42 萬 6,970 元、教學收入 40 萬 2,900 元、其他收入 4 萬 8,169 元。

(二)基金用途部分：國民教育業務計畫 7,809 萬 3,929 元、建築及設備業務計畫 10 萬 2,600 元。

(三)總計 114 年上半年賸餘數 600 萬 4,203 元。

## 伍、組織系統圖

### 新北市三重區二重國民小學

#### 組織系統圖

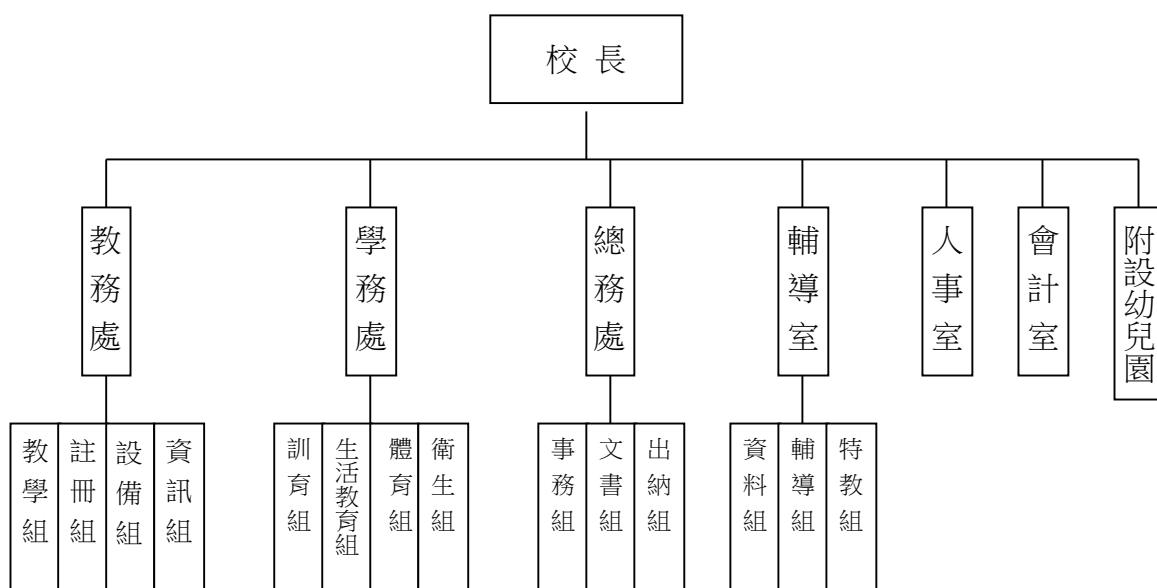

| 員額編制表 |       |    |     |        |      |    |        |     |       |        |       |       |       |        |     |      |      |    |    |    |        |    |
|-------|-------|----|-----|--------|------|----|--------|-----|-------|--------|-------|-------|-------|--------|-----|------|------|----|----|----|--------|----|
| 教育人員  |       |    |     |        | 公務人員 |    |        |     |       |        |       |       |       |        |     |      | 技工工友 |    |    |    | 編制員額總計 |    |
| 總班級數  | 總教師人數 | 校長 | 教保員 | 專任運動教練 | 組長   | 幹事 | 護理師或護士 | 營養師 | 主任(人) | 助理員(人) | 書記(人) | 人事管理員 | 主任(會) | 佐理員(會) | 會計員 | 留用人員 | 合計   | 技工 | 工友 | 廚工 |        | 合計 |
| 39    | 71    | 1  | 2   | 1      | 0    | 2  | 1      | 0   | 1     | 0      | 0     | 0     | 1     | 0      | 0   | 0    | 5    | 1  | 2  | 1  | 4      | 84 |

新北市三重區二重國民小學  
 新北市地方教育發展基金  
**基金來源、用途及餘絀預計表**  
 中華民國115年度

單位：新臺幣千元

| 前年度決算數  | 項 目        | 本年度預算數  | 上年度預算數  | 比較增減(-) |
|---------|------------|---------|---------|---------|
| 142,067 | 基金來源       | 133,270 | 130,344 | 2,926   |
| 7       | 徵收及依法分配收入  | 0       | 0       | 0       |
| 7       | 徵收收入       | 0       | 0       | 0       |
| 7       | 違規罰款收入     | 0       | 0       | 0       |
| 800     | 勞務收入       | 0       | 0       | 0       |
| 800     | 服務收入       | 0       | 0       | 0       |
| 2,283   | 財產收入       | 3,476   | 2,292   | 1,184   |
| 2,273   | 權利金收入      | 3,466   | 2,279   | 1,187   |
| 11      | 利息收入       | 10      | 13      | -3      |
| 138,113 | 政府撥入收入     | 128,569 | 126,432 | 2,137   |
| 138,113 | 公庫撥款收入     | 128,569 | 126,432 | 2,137   |
| 0       | 規費收入       | 455     | 755     | -300    |
| 0       | 使用規費收入     | 455     | 755     | -300    |
| 829     | 教學收入       | 758     | 853     | -95     |
| 829     | 學雜費收入      | 758     | 853     | -95     |
| 36      | 其他收入       | 12      | 12      | 0       |
| 36      | 雜項收入       | 12      | 12      | 0       |
| 141,885 | 基金用途       | 135,270 | 131,344 | 3,926   |
| 140,078 | 國民教育計畫     | 132,480 | 129,494 | 2,986   |
| 140,078 | 國民小學教育     | 132,480 | 129,494 | 2,986   |
| 1,807   | 建築及設備計畫    | 2,790   | 1,850   | 940     |
| 500     | 營建及修建工程    | 300     | 0       | 300     |
| 0       | 交通及運輸設備    | 300     | 400     | -100    |
| 1,307   | 其他設備       | 2,190   | 1,450   | 740     |
| 182     | 本期賸餘 (短絀-) | -2,000  | -1,000  | -1,000  |
| 5,498   | 期初基金餘額     | 4,680   | 4,498   | 182     |
| 0       | 解繳公庫       | 0       | 0       | 0       |
| 5,680   | 期末基金餘額     | 2,680   | 3,498   | -818    |

備註：

新北市三重區二重國民小學  
新北市地方教育發展基金  
基金來源、用途及餘絀預計表說明  
中華民國 115 年度

壹、基金來源：

- 一、財產收入：本年度預算數為 347 萬 6 千元，主要為停車場委外經營權利金 207 萬 6 千元、體育館委外經營權利金 120 萬元、食品及文具委外販售權利金 19 萬元、專戶利息收入 1 萬元。
- 二、政府撥入收入：本年度預算數為 1 億 2,856 萬 9 千元，主要為市庫撥款收入 1 億 2,856 萬 9 千元。
- 三、規費收入：本年度預算數為 45 萬 5 千元，主要為場地租借收入 45 萬 5 千元。
- 四、教學收入：本年度預算數為 75 萬 8 千元，主要為幼兒園學費 67 萬 2 千元、幼兒園學生生活動費 8 萬 6 千元。
- 五、其他收入：本年度預算數為 1 萬 2 千元，主要為資源回收變賣收入 1 萬 2 千元。

貳、基金用途：

- 一、國民教育業務計畫：本年度預算數為 1 億 3,248 萬元，主要擬新購各科教學設備，充實各科教材，以提高教學效能，革新教學方法；辦理場地開放、藝文競賽、數位教學、科學推廣、學生輔導等項目，以期透過各項活動，強健學生身心體魄，增進學生生活智慧；配合校務推動行政處室支援工作，進而增進運作效能。
- 二、建築及設備業務計畫：本年度預算數為 279 萬元，包括營建及修建工程 30 萬元，主要係辦理校舍環境改善；交通及運輸設備 30 萬元，主要係辦理充實各項教學及辦公設備；其他設備 219 萬元，主要係辦理充實各項教學辦公設備及學校館藏圖書。

新北市三重區二重國民小學  
 新北市地方教育發展基金  
**現金流量預計表**  
 中華民國115年度

單位：新臺幣千元

| 項 目            | 預 算 數  | 說 明 |
|----------------|--------|-----|
| 業務活動之現金流量      |        |     |
| 本期賸餘(短絀)       | -2,000 |     |
| 調整非現金項目        | 0      |     |
| 流動資產淨減(淨增)     | 0      |     |
| 流動負債淨增(淨減)     | 0      |     |
| 業務活動之淨現金流入(流出) | -2,000 |     |
| 其他活動之現金流量      |        |     |
| 增加短期債務及其他負債    | 0      |     |
| 增加其他負債         | 0      |     |
| 增加其他資產         | 0      |     |
| 增加其他資產         | 0      |     |
| 其他活動之淨現金流入(流出) | 0      |     |
| 現金及約當現金之淨增(淨減) | -2,000 |     |
| 期初現金及約當現金      | 20,173 |     |
| 期末現金及約當現金      | 18,173 |     |

註：

新北市三重區二重國民小學  
 新北市地方教育發展基金  
**基金來源明細表**  
 中華民國 115 年度

單位：新臺幣千元

| 科目及業務項目 | 單位 | 預 算 數       |             |         | 說 明                      |
|---------|----|-------------|-------------|---------|--------------------------|
|         |    | 數量<br>(業務量) | 利(費)率       | 金 額     |                          |
| 財產收入    |    |             |             | 3,476   |                          |
| 權利金收入   | 年  | 1           | 190,000     | 190     | 食品及文具委外販售權利金(收支併列)       |
| 權利金收入   | 年  | 1           | 2,076,000   | 2,076   | 停車場委外經營權利金(收支併列)         |
| 權利金收入   | 年  | 1           | 1,200,000   | 1,200   | 體育館委外經營權利金(收支併列)         |
| 利息收入    | 年  | 1           | 10,000      | 10      | 專戶利息收入                   |
| 政府撥入收入  |    |             |             | 128,569 |                          |
| 公庫撥款收入  | 年  | 1           | 128,569,000 | 128,569 | 市庫撥款收入                   |
| 規費收入    |    |             |             | 455     |                          |
| 使用規費收入  | 年  | 1           | 400,000     | 400     | 場地租借(收支併列)               |
| 使用規費收入  | 年  | 1           | 55,000      | 55      | 場地租借(收支併列)-設置太陽光電發電系統獎勵金 |
| 教學收入    |    |             |             | 758     |                          |
| 學雜費收入   | 年  | 1           | 672,000     | 672     | 學費-幼兒園                   |
| 學雜費收入   | 年  | 1           | 86,000      | 86      | 學生活動費(收支併列)-幼兒園          |
| 其他收入    |    |             |             | 12      |                          |
| 雜項收入    | 年  | 1           | 12,000      | 12      | 資源回收(收支併列)               |
| 總 計：    |    |             |             | 133,270 |                          |

新北市三重區二重國民小學  
 新北市地方教育發展基金  
**基金用途明細表**  
 中華民國115年度

單位：新臺幣千元

| 前年度<br>決算數 | 業務計畫及<br>用途別科目 | 本年度<br>預算數 | 上年度<br>預算數 | 計畫內容說明                           |
|------------|----------------|------------|------------|----------------------------------|
| 140,078    | 53 國民教育計畫      | 132,480    | 129,494    |                                  |
| 140,078    | 532 國民小學教育     | 132,480    | 129,494    |                                  |
| 132,679    | 1 用人費用         | 122,937    | 120,782    |                                  |
| 74,116     | 11 正式員額薪資      | 71,127     | 70,584     |                                  |
| 72,250     | 113 職員薪金       | 70,770     | 70,247     | 教職員薪資                            |
| 1,526      |                | 0          | 0          |                                  |
| 339        | 114 工員工資       | 357        | 337        | 廚工薪資                             |
| 6,972      | 12 聘僱及兼職人員薪資   | 1,301      | 1,256      |                                  |
| 356        | 122 約僱職員薪金     | 401        | 356        | 特教班教師助理員約僱三等1名<br>薪資             |
| 892        | 124 兼職人員酬金     | 900        | 900        | 兼代課鐘點費                           |
| 5,723      |                | 0          | 0          |                                  |
| 1,540      | 13 加(夜)班費      | 1,740      | 1,545      |                                  |
| 0          | 131 延長工時加班費    | 100        | 100        | 場地租借(收支併列)-場地租借<br>各項業務加班費       |
| 0          |                | 100        | 0          | 體育館委外經營權利金(收支併<br>列)-各項業務加班費     |
| 1,540      | 134 未休假加班費     | 4          | 4          | 特教班教師助理員約僱三等未<br>休假加班費           |
| 0          |                | 1,536      | 1,441      | 未休假加班費                           |
| 17,502     | 15 獎金          | 16,706     | 16,705     |                                  |
| 8,756      | 151 考績獎金       | 7,953      | 7,952      | 教職員考績獎金                          |
| 8,650      | 152 年終獎金       | 50         | 45         | 特教班教師助理員約僱三等年<br>終獎金             |
| 96         |                | 0          | 0          |                                  |
| 0          |                | 8,703      | 8,708      | 教職員工年終獎金                         |
| 23,444     | 16 退休及卹償金      | 23,372     | 23,044     |                                  |
| 490        | 161 職員退休及離職金   | 400        | 216        | 長期代理代課教師退職準備金                    |
| 85         |                | 0          | 0          |                                  |
| 22,849     |                | 0          | 0          |                                  |
| 0          |                | 15,811     | 15,687     | 教職員退休金、撫慰金、獎勵<br>金               |
| 0          |                | 25         | 22         | 特教班教師助理員約僱三等離<br>職儲金提撥           |
| 0          |                | 7,114      | 7,098      | 教職員退撫基金提撥                        |
| 21         | 162 工員退休及離職金   | 22         | 21         | 廚工退職準備金提撥                        |
| 9,105      | 18 福利費         | 8,691      | 7,648      |                                  |
| 7,261      | 181 分擔員工保險費    | 6,900      | 6,200      | 教職員工公保、勞保、健保                     |
| 167        |                | 0          | 0          |                                  |
| 0          |                | 58         | 49         | 特教班教師助理員約僱三等勞<br>保、健保            |
| 81         | 183 傷病醫藥費      | 132        | 132        | 教職員工健康檢查費                        |
| 438        | 18Y 其他福利費      | 16         | 16         | 特教班教師助理員休假補助費                    |
| 1,158      |                | 1,140      | 720        | 公教人員各項補助(婚喪及生育<br>補助、子女教育補助相關費用) |
| 0          |                | 5          | 5          | 教職員休假補助費(逾10日)                   |

新北市三重區二重國民小學  
 新北市地方教育發展基金  
**基金用途明細表**  
 中華民國115年度

單位：新臺幣千元

| 前年度<br>決算數 | 業務計畫及<br>用途別科目    | 本年度<br>預算數 | 上年度<br>預算數 | 計畫內容說明                       |
|------------|-------------------|------------|------------|------------------------------|
| 0          | 18Y 其他福利費         | 440        | 526        | 教職員休假補助費(10日內)               |
| 4,595      | 2 服務費用            | 6,791      | 5,882      |                              |
| 1,382      | 21 水電費            | 1,843      | 1,843      |                              |
| 461        | 212 工作場所電費        | 0          | 0          |                              |
| 284        |                   | 100        | 200        | 場地租借(收支併列)-電費                |
| 518        |                   | 818        | 818        | 電費                           |
| 0          |                   | 703        | 703        | 停車場委外經營權利金(收支併列)-電費          |
| 48         | 214 工作場所水費        | 50         | 52         | 食品及文具委外販售權利金(收支併列)-水費        |
| 70         |                   | 70         | 70         | 水費                           |
| 0          |                   | 102        | 0          | 體育館委外經營權利金(收支併列)-水費          |
| 72         | 22 郵電費            | 63         | 63         |                              |
| 16         | 221 郵費            | 25         | 30         | 辦公費-郵資                       |
| 56         | 222 電話費           | 38         | 33         | 辦公費-電話費                      |
| 4          | 23 旅運費            | 80         | 100        |                              |
| 4          | 231 國內旅費          | 80         | 100        | 校外教學-國內旅費                    |
| 0          | 24 印刷裝訂與廣告費       | 20         | 10         |                              |
| 0          | 241 印刷及裝訂費        | 20         | 10         | 學校刊物印刷相關費用                   |
| 845        | 25 修理保養及保固費       | 2,369      | 1,569      |                              |
| 191        | 252 一般房屋修護費       | 40         | 41         | 校舍及教室相關修繕                    |
| 250        |                   | 155        | 55         | 場地租借(收支併列)-校舍及教室相關修繕         |
| 0          |                   | 300        | 316        | 停車場委外經營權利金(收支併列)-校舍及教室相關修繕   |
| 0          |                   | 63         | 61         | 食品及文具委外販售權利金(收支併列)-校舍及教室相關修繕 |
| 35         | 255 機械及設備修護費      | 0          | 100        |                              |
| 80         |                   | 80         | 80         | 各項機械及設備修繕                    |
| 100        | 257 雜項設備修護費       | 743        | 727        | 停車場委外經營權利金(收支併列)-雜項設備修護費     |
| 169        |                   | 145        | 144        | 雜項設備修護費                      |
| 20         |                   | 20         | 20         | 校園AED維護費                     |
| 0          |                   | 798        | 0          | 體育館委外經營權利金(收支併列)-雜項設備修護費     |
| 0          |                   | 25         | 25         | 飲水設備維護費                      |
| 2,130      | 27 一般服務費          | 2,244      | 2,135      |                              |
| 2          | 276 佣金、匯費、經理費及手續費 | 0          | 0          |                              |
| 996        | 279 外包費           | 60         | 60         | 校園保全服務費                      |
| 0          |                   | 936        | 936        | 庶務性工作委外辦理費用                  |

新北市三重區二重國民小學  
 新北市地方教育發展基金  
**基金用途明細表**  
 中華民國115年度

單位：新臺幣千元

| 前年度<br>決算數 | 業務計畫及<br>用途別科目           | 本年度<br>預算數 | 上年度<br>預算數 | 計畫內容說明                                     |
|------------|--------------------------|------------|------------|--|
| 856        | 27D 計時與計件人員酬金            | 1,002      | 890        | 校園門禁安全維護費-僱用專人值勤2人薪資、保險、年終工作獎金、退職準備金及健康檢查費 |
| 27         |                          | 0          | 0          |  |
| 249        | 27F 體育活動費                | 243        | 246        | 教職員工文康活動費                                  |
| 0          |                          | 3          | 3          | 特教班教師助理員文康活動費                              |
| 89         | 28 專業服務費                 | 100        | 90         |  |
| 31         | 285 講課鐘點、稿費、出席<br>審查及查詢費 | 30         | 20         | 講師鐘點費、專家學者出席費                              |
| 30         | 287 委託檢驗(定)試驗認證<br>費     | 30         | 30         | 高低壓供電電氣技工維護費                               |
| 17         | 28Y 其他專業服務費              | 17         | 17         | 校園環境維護費用                                   |
| 11         |                          | 0          | 0          |  |
| 0          |                          | 23         | 23         | 飲水機水質檢測費用                                  |
| 72         | 29 公共關係費                 | 72         | 72         |  |
| 72         | 291 公共關係費                | 72         | 72         | 首長特別費(6,000元*12月)                          |
| 1,243      | 3 材料及用品費                 | 1,153      | 1,166      |  |
| 1          | 31 使用材料費                 | 2          | 2          |  |
| 1          | 312 燃料                   | 2          | 2          | 辦公費-割草機用油料                                 |
| 1,242      | 32 用品消耗                  | 1,151      | 1,164      |  |
| 455        | 321 辦公(事務)用品             | 347        | 346        | 辦公費-教學及行政用各項用品                             |
| 76         |                          | 66         | 77         | 學生活動費(收支併列)-幼兒園<br>辦公及教學相關用品               |
| 168        |                          | 0          | 0          |  |
| 0          |                          | 6          | 6          | 推動學校健康促進政策經費                               |
| 0          |                          | 217        | 222        | 教學及行政用各項用品、文具<br>、紙張相關經費                   |
| 0          |                          | 97         | 97         | 市區務中心行政補助                                  |
| 0          |                          | 63         | 61         | 電腦設備及維護管理費                                 |
| 11         | 322 報章雜誌                 | 12         | 16         | 辦公費-訂閱圖書、報紙及雜誌<br>相關費用                     |
| 34         | 323 農業與園藝用品及環境<br>美化費    | 30         | 15         | 校園綠美化及環境清潔衛生用<br>品                         |
| 0          |                          | 12         | 12         | 資源回收(收支併列)-校園綠美<br>化及環境清潔衛生用品              |
| 35         | 324 化學藥劑與實驗用品            | 50         | 78         | 教學實驗用品                                     |
| 23         | 326 食品                   | 20         | 10         | 辦理活動誤餐費                                    |
| 18         | 328 醫療用品(非醫療院所<br>使用)    | 30         | 32         | 學生活動用醫療用品                                  |
| 5          |                          | 5          | 5          | 健康中心衛生保健費                                  |
| 0          | 32Y 其他用品消耗               | 25         | 25         | 社團活動經費                                     |
| 345        |                          | 20         | 20         | 各項體育耗材                                     |

新北市三重區二重國民小學  
 新北市地方教育發展基金  
**基金用途明細表**  
 中華民國115年度

單位：新臺幣千元

| 前年度<br>決算數 | 業務計畫及<br>用途別科目                   | 本年度<br>預算數 | 上年度<br>預算數 | 計畫內容說明                        |
|------------|----------------------------------|------------|------------|-------------------------------|
| 032Y       | 其他用品消耗                           | 18         | 20         | 食品及文具委外販售權利金(收支併列)-各項教學活動相關經費 |
| 0          |                                  | 30         | 25         | 畢業典禮活動經費                      |
| 73         |                                  | 49         | 49         | 運動會相關經費                       |
| 0          |                                  | 27         | 24         | 特教班常年事務費                      |
| 0          |                                  | 27         | 24         | 特教班教材編輯費                      |
| 1234       | <b>租金、償債、利息及相關手續費</b>            | 95         | 95         |                               |
| 12345      | <b>雜項設備租金</b>                    | 95         | 95         |                               |
| 123451     | 雜項設備租金                           | 95         | 95         | 辦公費-影印機租金                     |
| 1,4387     | <b>會費、捐助、補助、分攤、照護、救濟與交流活動費</b>   | 1,504      | 1,569      |                               |
| 271        | <b>會費</b>                        | 2          | 2          |                               |
| 1712       | 學術團體會費                           | 1          | 1          | 辦公費-體育團體會費                    |
| 1713       | 職業團體會費                           | 1          | 1          | 辦公費-護理師護士公會會費                 |
| 1,28672    | <b>捐助、補助與獎助</b>                  | 1,376      | 1,450      |                               |
| 6726       | 獎助學員生給與                          | 0          | 0          |                               |
| 8          |                                  | 19         | 20         | 食品及文具委外販售權利金(收支併列)-清寒學生獎助學金   |
| 1,148      |                                  | 70         | 64         | 國小低收入戶學生助學金                   |
| 0          |                                  | 1,144      | 1,225      | 低收入戶、中低收入戶、身心障礙及家庭突遭變故學生午餐補助  |
| 0          |                                  | 12         | 12         | 國小原住民學生獎學金                    |
| 12472Y     | 其他捐助、補助與獎助                       | 4          | 4          | 幼兒園兒童節禮物                      |
| 1          |                                  | 0          | 0          |                               |
| 0          |                                  | 49         | 49         | 國小兒童節禮物                       |
| 0          |                                  | 78         | 76         | 教師節紀念品                        |
| 8874       | <b>補貼、獎勵、慰問、照護與救濟</b>            | 76         | 82         |                               |
| 40743      | 獎勵費用                             | 34         | 40         | 資深優良教師獎勵金                     |
| 6          |                                  | 0          | 0          |                               |
| 42744      | 慰問、照護及濟助金                        | 42         | 42         | 退休(職)人員三節慰問金                  |
| 6275       | <b>競賽及交流活動費</b>                  | 50         | 35         |                               |
| 62751      | 技能競賽                             | 50         | 35         | 學生參加各項競賽活動相關費用                |
| 1,8075M    | <b>建築及設備計畫</b>                   | 2,790      | 1,850      |                               |
| 5005M2     | 營建及修建工程                          | 300        | 0          |                               |
| 5005       | 購建固定資產、無形資產、非理財目的之長期投資及營舍與設施工程支出 | 300        | 0          |                               |
| 50051      | 購建固定資產                           | 300        | 0          |                               |

新北市三重區二重國民小學  
 新北市地方教育發展基金  
**基金用途明細表**  
 中華民國115年度

單位：新臺幣千元

| 前年度<br>決算數 | 業務計畫及<br>用途別科目                     | 本年度<br>預算數 | 上年度<br>預算數 | 計畫內容說明                         |
|------------|------------------------------------|------------|------------|--------------------------------|
| 500        | 513                                | 0          | 0          |                                |
| 0          | 擴充改良房屋建築及設備                        | 300        | 0          | 以前年度賸餘款校舍環境改善                  |
| 05         | M3 交通及運輸設備                         | 300        | 400        |                                |
| 05         | 購建固定資產、無形資產、非理財目的之長期投資及營舍與設施工程支出   | 300        | 400        |                                |
| 051        | 購建固定資產                             | 300        | 400        |                                |
| 0515       | 購置交通及運輸設備                          | 300        | 400        | 以前年度賸餘款充實各項教學及辦公設備             |
| 1,307      | M4 其他設備                            | 2,190      | 1,450      |                                |
| 1,307      | 5 購建固定資產、無形資產、非理財目的之長期投資及營舍與設施工程支出 | 2,190      | 1,450      |                                |
| 1,307      | 51 購建固定資產                          | 2,190      | 1,450      |                                |
| 0514       | 購置機械及設備                            | 500        | 0          | 以前年度賸餘款充實各項教學及辦公設備             |
| 19         |                                    | 100        | 350        | 場地租借(收支併列)-充實各教學及辦公設備          |
| 1,000      | 516 購置雜項設備                         | 900        | 600        | 以前年度賸餘款充實各項教學及辦公設備             |
| 180        |                                    | 90         | 135        | 充實各項教學及辦公設備                    |
| 109        |                                    | 40         | 0          | 食品及文具委外販售權利金(收支併列)-充實各項教學及辦公設備 |
| 0          |                                    | 10         | 15         | 充實學校館藏圖書                       |
| 0          |                                    | 330        | 330        | 停車場委外經營權利金(收支併列)-充實各項教學及辦公設備   |
| 0          |                                    | 20         | 20         | 學生活動費(收支併列)-幼兒園充實各項教學及辦公設備     |
| 0          |                                    | 200        | 0          | 體育館委外經營權利金(收支併列)-充實各項教學及辦公設備   |
| 141,885    | 總 計                                | 135,270    | 131,344    |                                |

新北市三重區二重國民小學  
 新北市地方教育發展基金  
**單位（或計畫）成本分析表**  
 中華民國 115 年度

單位：新臺幣千元

| 計 畫 別   | 單位 | 單位成本<br>(元)或<br>平均利<br>(費)率 | 數量 | 預 算 數   | 說 明 |
|---------|----|-----------------------------|----|---------|-----|
| 國民教育計畫  |    |                             |    | 132,480 |     |
| 國民小學教育  |    |                             |    | 132,480 |     |
| 建築及設備計畫 |    |                             |    | 2,790   |     |
| 營建及修建工程 |    |                             |    | 300     |     |
| 交通及運輸設備 |    |                             |    | 300     |     |
| 其他設備    |    |                             |    | 2,190   |     |
| 合 計     |    |                             |    | 135,270 |     |

新北市三重區二重國民小學  
 新北市地方教育發展基金  
**5 年來主要業務計畫分析表**

中華民國 115 年度

單位：新臺幣千元

| 年 度 及 項 目 | 單位 | 數量 | 單位成<br>本(元)或平<br>均利(費)率 | 預 ( 決 ) 算 數 | 說 明 |
|-----------|----|----|-------------------------|-------------|-----|
| 本年度預算數    |    |    |                         | 135,270     |     |
| 國民教育計畫    |    |    |                         | 132,480     |     |
| 建築及設備計畫   |    |    |                         | 2,790       |     |
| 上年度預算數    |    |    |                         | 131,344     |     |
| 國民教育計畫    |    |    |                         | 129,494     |     |
| 建築及設備計畫   |    |    |                         | 1,850       |     |
| 前年度決算數    |    |    |                         | 141,885     |     |
| 國民教育計畫    |    |    |                         | 140,078     |     |
| 建築及設備計畫   |    |    |                         | 1,807       |     |
| 112年度決算數  |    |    |                         | 136,766     |     |
| 國民教育計畫    |    |    |                         | 135,702     |     |
| 建築及設備計畫   |    |    |                         | 1,065       |     |
| 111年度決算數  |    |    |                         | 134,122     |     |
| 國民教育計畫    |    |    |                         | 133,756     |     |
| 建築及設備計畫   |    |    |                         | 366         |     |



本頁空白

新北市三重區  
 新北市地方  
**用人費用**  
 中華民國

| 科 目    | 正式員<br>額薪資 | 聘僱人<br>員薪資 | 加(夜)<br>班費 | 津 貼 | 獎 金   |       |    | 退休及    |
|--------|------------|------------|------------|-----|-------|-------|----|--------|
|        |            |            |            |     | 年終獎金  | 考績獎金  | 其他 | 退休金    |
| 總 計    | 71,127     | 401        | 1,740      |     | 8,753 | 7,953 |    | 23,372 |
| 國民教育計畫 | 71,127     | 401        | 1,740      |     | 8,753 | 7,953 |    | 23,372 |
| 正式人員   | 71,127     |            | 1,736      |     | 8,703 | 7,953 |    | 7,536  |
| 聘僱人員   |            | 401        | 4          |     | 50    |       |    | 25     |
| 兼任人員   |            |            |            |     |       |       |    |        |
| 其他人員   |            |            |            |     |       |       |    | 15,811 |

1、「計時與計件人員酬金」：僱用專人值勤1,002千元。

2、考績獎金：依公務人員考績法第7、8、12條暨公立高級中等以下學校教師成績考核辦法第4條等規定，預算人數69人，預算金額為7,953千元。年終獎金：依據行政院各年度訂定之軍公教人員年終工作獎金發給注意事項，預算人數82人，預算金額為8,753千元。

二重國民小學  
教育發展基金  
彙計表  
115年度

單位：新臺幣千元

| 卹償金 | 資遣費 | 福 利 費     |           |           |       | 提繳費 | 合 計     | 兼任人員<br>用人費用 | 總 計     |
|-----|-----|-----------|-----------|-----------|-------|-----|---------|--------------|---------|
|     |     | 分擔保<br>險費 | 傷病醫<br>藥費 | 提撥福<br>利金 | 其他    |     |         |              |         |
|     |     | 6,958     | 132       |           | 1,601 |     | 122,037 | 900          | 122,937 |
|     |     | 6,958     | 132       |           | 1,601 |     | 122,037 | 900          | 122,937 |
|     |     | 6,900     | 132       |           | 1,585 |     | 105,672 |              | 105,672 |
|     |     | 58        |           |           | 16    |     | 554     |              | 554     |
|     |     |           |           |           |       |     |         | 900          | 900     |
|     |     |           |           |           |       |     | 15,811  |              | 15,811  |

新北市三重區  
新北市地方  
**用人費用**  
中華民國

| 科 目      | 正式員<br>額薪資 | 聘僱人<br>員薪資 | 加(夜)<br>班費 | 津 貼 | 獎 金   |       |    | 退休及    |
|----------|------------|------------|------------|-----|-------|-------|----|--------|
|          |            |            |            |     | 年終獎金  | 考績獎金  | 其他 | 退休金    |
| 總 計      | 71,127     | 401        | 1,740      |     | 8,753 | 7,953 |    | 23,372 |
| 國民教育計畫   | 71,127     | 401        | 1,740      |     | 8,753 | 7,953 |    | 23,372 |
| 職員薪金     | 70,770     |            |            |     |       |       |    |        |
| 工員工資     | 357        |            |            |     |       |       |    |        |
| 約僱職員薪金   |            | 401        |            |     |       |       |    |        |
| 兼職人員酬金   |            |            |            |     |       |       |    |        |
| 延長工時加班費  |            |            | 200        |     |       |       |    |        |
| 未休假加班費   |            |            | 1,540      |     |       |       |    |        |
| 考績獎金     |            |            |            |     |       | 7,953 |    |        |
| 年終獎金     |            |            |            |     | 8,753 |       |    |        |
| 職員退休及離職金 |            |            |            |     |       |       |    | 23,350 |
| 工員退休及離職金 |            |            |            |     |       |       |    | 22     |
| 分擔員工保險費  |            |            |            |     |       |       |    |        |
| 傷病醫藥費    |            |            |            |     |       |       |    |        |
| 其他福利費    |            |            |            |     |       |       |    |        |

1、「計時與計件人員酬金」：僱用專人值勤1,002千元。

2、考績獎金：依公務人員考績法第7、8、12條暨公立高級中等以下學校教師成績考核辦法第4條等規定，預算人數69人，預算金額為7,953千元。年終獎金：依據行政院各年度訂定之軍公教人員年終工作獎金發給注意事項，預算人數82人，預算金額為8,753千元。

二重國民小學  
教育發展基金  
彙計表  
115年度

單位：新臺幣千元

| 卹償金 | 資遣費 | 福 利 費     |           |           |       | 提繳費 | 合 計     | 兼任人員<br>用人費用 | 總 計     |
|-----|-----|-----------|-----------|-----------|-------|-----|---------|--------------|---------|
|     |     | 分擔保<br>險費 | 傷病醫<br>藥費 | 提撥福<br>利金 | 其他    |     |         |              |         |
|     |     | 6,958     | 132       |           | 1,601 |     | 122,037 | 900          | 122,937 |
|     |     | 6,958     | 132       |           | 1,601 |     | 122,037 | 900          | 122,937 |
|     |     |           |           |           |       |     | 70,770  |              | 70,770  |
|     |     |           |           |           |       |     | 357     |              | 357     |
|     |     |           |           |           |       |     | 401     |              | 401     |
|     |     |           |           |           |       |     |         | 900          | 900     |
|     |     |           |           |           |       |     | 200     |              | 200     |
|     |     |           |           |           |       |     | 1,540   |              | 1,540   |
|     |     |           |           |           |       |     | 7,953   |              | 7,953   |
|     |     |           |           |           |       |     | 8,753   |              | 8,753   |
|     |     |           |           |           |       |     | 23,350  |              | 23,350  |
|     |     |           |           |           |       |     | 22      |              | 22      |
|     |     | 6,958     |           |           |       |     | 6,958   |              | 6,958   |
|     |     |           | 132       |           |       |     | 132     |              | 132     |
|     |     |           |           |           | 1,601 |     | 1,601   |              | 1,601   |

新都市三重區二重國民小學  
新都市地方教育發展基金  
各項費用彙計表  
中華民國115年度

單位：新臺幣千元

| 前年度<br>決算數 | 上年度<br>預算數 | 科目        | 本年度預算數  |         |         |  |
|------------|------------|-----------|---------|---------|---------|--|
|            |            |           | 合計      | 國民教育計畫  | 建築及設備計畫 |  |
| 132,679    | 120,782    | 用人費用      | 122,937 | 122,937 | 0       |  |
| 74,116     | 70,584     | 正式員額薪資    | 71,127  | 71,127  | 0       |  |
| 73,777     | 70,247     | 職員薪金      | 70,770  | 70,770  | 0       |  |
| 339        | 337        | 工員工資      | 357     | 357     | 0       |  |
| 6,972      | 1,256      | 聘僱及兼職人員薪資 | 1,301   | 1,301   | 0       |  |
| 356        | 356        | 約僱職員薪金    | 401     | 401     | 0       |  |
| 6,615      | 900        | 兼職人員酬金    | 900     | 900     | 0       |  |
| 1,540      | 1,545      | 加(夜)班費    | 1,740   | 1,740   | 0       |  |
|            | 100        | 延長工時加班費   | 200     | 200     | 0       |  |
| 1,540      | 1,445      | 未休假加班費    | 1,540   | 1,540   | 0       |  |
| 17,502     | 16,705     | 獎金        | 16,706  | 16,706  | 0       |  |
| 8,756      | 7,952      | 考績獎金      | 7,953   | 7,953   | 0       |  |
| 8,746      | 8,753      | 年終獎金      | 8,753   | 8,753   | 0       |  |
| 23,444     | 23,044     | 退休及卹償金    | 23,372  | 23,372  | 0       |  |
| 23,424     | 23,023     | 職員退休及離職金  | 23,350  | 23,350  | 0       |  |
| 21         | 21         | 工員退休及離職金  | 22      | 22      | 0       |  |
| 9,105      | 7,648      | 福利費       | 8,691   | 8,691   | 0       |  |
| 7,428      | 6,249      | 分擔員工保險費   | 6,958   | 6,958   | 0       |  |
| 81         | 132        | 傷病醫藥費     | 132     | 132     | 0       |  |
| 1,596      | 1,267      | 其他福利費     | 1,601   | 1,601   | 0       |  |
| 4,595      | 5,882      | 服務費用      | 6,791   | 6,791   | 0       |  |
| 1,382      | 1,843      | 水電費       | 1,843   | 1,843   | 0       |  |
| 1,264      | 1,721      | 工作場所電費    | 1,621   | 1,621   | 0       |  |
| 118        | 122        | 工作場所水費    | 222     | 222     | 0       |  |
| 72         | 63         | 郵電費       | 63      | 63      | 0       |  |
| 16         | 30         | 郵費        | 25      | 25      | 0       |  |
| 56         | 33         | 電話費       | 38      | 38      | 0       |  |
| 4          | 100        | 旅運費       | 80      | 80      | 0       |  |
| 4          | 100        | 國內旅費      | 80      | 80      | 0       |  |
|            | 10         | 印刷裝訂與廣告費  | 20      | 20      | 0       |  |

新北市三重區二重國民小學  
新北市地方教育發展基金  
**各項費用彙計表**  
中華民國115年度

單位：新臺幣千元

| 前年度<br>決算數 | 上年度<br>預算數 | 科目               | 本年度預算數 |        |         |  |
|------------|------------|------------------|--------|--------|---------|--|
|            |            |                  | 合計     | 國民教育計畫 | 建築及設備計畫 |  |
|            | 10         | 印刷及裝訂費           | 20     | 20     | 0       |  |
| 845        | 1,569      | 修理保養及保固費         | 2,369  | 2,369  | 0       |  |
| 441        | 473        | 一般房屋修護費          | 558    | 558    | 0       |  |
| 115        | 180        | 機械及設備修護費         | 80     | 80     | 0       |  |
| 289        | 916        | 雜項設備修護費          | 1,731  | 1,731  | 0       |  |
| 2,130      | 2,135      | 一般服務費            | 2,244  | 2,244  | 0       |  |
| 2          |            | 佣金、匯費、經理費及手續費    | 0      | 0      | 0       |  |
| 996        | 996        | 外包費              | 996    | 996    | 0       |  |
| 883        | 890        | 計時與計件人員酬金        | 1,002  | 1,002  | 0       |  |
| 249        | 249        | 體育活動費            | 246    | 246    | 0       |  |
| 89         | 90         | 專業服務費            | 100    | 100    | 0       |  |
| 31         | 20         | 講課鐘點、稿費、出席審查及查詢費 | 30     | 30     | 0       |  |
| 30         | 30         | 委託檢驗(定)試驗認證費     | 30     | 30     | 0       |  |
| 28         | 40         | 其他專業服務費          | 40     | 40     | 0       |  |
| 72         | 72         | 公共關係費            | 72     | 72     | 0       |  |
| 72         | 72         | 公共關係費            | 72     | 72     | 0       |  |
| 1,243      | 1,166      | 材料及用品費           | 1,153  | 1,153  | 0       |  |
| 1          | 2          | 使用材料費            | 2      | 2      | 0       |  |
| 1          | 2          | 燃料               | 2      | 2      | 0       |  |
| 1,242      | 1,164      | 用品消耗             | 1,151  | 1,151  | 0       |  |
| 699        | 809        | 辦公(事務)用品         | 796    | 796    | 0       |  |
| 11         | 16         | 報章雜誌             | 12     | 12     | 0       |  |
| 34         | 27         | 農業與園藝用品及環境美化費    | 42     | 42     | 0       |  |
| 35         | 78         | 化學藥劑與實驗用品        | 50     | 50     | 0       |  |
| 23         | 10         | 食品               | 20     | 20     | 0       |  |

新都市三重區二重國民小學  
新都市地方教育發展基金  
各項費用彙計表  
中華民國115年度

單位：新臺幣千元

| 前年度<br>決算數 | 上年度<br>預算數 | 科目                               | 本年度預算數 |        |         |  |
|------------|------------|----------------------------------|--------|--------|---------|--|
|            |            |                                  | 合計     | 國民教育計畫 | 建築及設備計畫 |  |
| 23         | 37         | 醫療用品(非醫療院所使用)                    | 35     | 35     | 0       |  |
| 418        | 187        | 其他用品消耗                           | 196    | 196    | 0       |  |
| 123        | 95         | 租金、償債、利息及相關手續費                   | 95     | 95     | 0       |  |
| 123        | 95         | 雜項設備租金                           | 95     | 95     | 0       |  |
| 123        | 95         | 雜項設備租金                           | 95     | 95     | 0       |  |
| 1,807      | 1,850      | 購建固定資產、無形資產、非理財目的之長期投資及營舍與設施工程支出 | 2,790  | 0      | 2,790   |  |
| 1,807      | 1,850      | 購建固定資產                           | 2,790  | 0      | 2,790   |  |
| 500        |            | 擴充改良房屋建築及設備                      | 300    | 0      | 300     |  |
| 19         | 350        | 購置機械及設備                          | 600    | 0      | 600     |  |
|            | 400        | 購置交通及運輸設備                        | 300    | 0      | 300     |  |
| 1,289      | 1,100      | 購置雜項設備                           | 1,590  | 0      | 1,590   |  |
| 1,438      | 1,569      | 會費、捐助、補助、分攤、照護、救濟與交流活動費          | 1,504  | 1,504  | 0       |  |
| 2          | 2          | 會費                               | 2      | 2      | 0       |  |
| 1          | 1          | 學術團體會費                           | 1      | 1      | 0       |  |
| 1          | 1          | 職業團體會費                           | 1      | 1      | 0       |  |
| 1,286      | 1,450      | 捐助、補助與獎助                         | 1,376  | 1,376  | 0       |  |
| 1,161      | 1,321      | 獎助學員生給與                          | 1,245  | 1,245  | 0       |  |
| 125        | 129        | 其他捐助、補助與獎助                       | 131    | 131    | 0       |  |
| 88         | 82         | 補貼、獎勵、慰問、照護與救濟                   | 76     | 76     | 0       |  |
| 46         | 40         | 獎勵費用                             | 34     | 34     | 0       |  |
| 42         | 42         | 慰問、照護及濟助金                        | 42     | 42     | 0       |  |
| 62         | 35         | 競賽及交流活動費                         | 50     | 50     | 0       |  |
| 62         | 35         | 技能競賽                             | 50     | 50     | 0       |  |

新北市三重區二重國民小學  
 新北市地方教育發展基金  
**各項費用彙計表**  
 中華民國115年度

單位：新臺幣千元

| 前年度<br>決算數 | 上年度<br>預算數 | 科目 | 本年度預算數  |         |         |  |  |
|------------|------------|----|---------|---------|---------|--|--|
|            |            |    | 合計      | 國民教育計畫  | 建築及設備計畫 |  |  |
| 141,885    | 131,344    | 合計 | 135,270 | 132,480 | 2,790   |  |  |

新北市三重區二重國民小學  
 新北市地方教育發展基金  
**補辦預算明細表**  
 中華民國115年度

單位：新臺幣千元

| 項 目  | 金 額               | 辦理年度 | 說 明   |
|--|-------------------|------|---|
| 一、固定資產之建設、改良、擴充<br>建築及設備計畫<br>513擴充改良房屋建築及設備 | 500<br>500<br>500 | 113  | 113年度低碳校園改造補助計畫，依113年11月4日新北府教衛環字第1132168295號函核准在案。 |

新北市三重區二重國民小學  
 新北市地方教育發展基金  
**預計平衡表**  
 中華民國115年12月31日

單位：新臺幣千元

| 113年12月31日<br>實 際 數 | 科 目                   | 115年12月31日<br>預 計 數 | 114年12月31日<br>預 計 數 | 比較增減   |
|---------------------|-----------------------|---------------------|---------------------|--------|
| 21,726              | 資 產 合 計               | 18,726              | 20,726              | -2,000 |
| 21,726              | 資 產                   | 18,726              | 20,726              | -2,000 |
| 21,173              | 流動資產                  | 18,173              | 20,173              | -2,000 |
| 21,173              | 現金                    | 18,173              | 20,173              | -2,000 |
| 21,173              | 銀行存款                  | 18,173              | 20,173              | -2,000 |
| 0                   | 預付款項                  | 0                   | 0                   | 0      |
| 0                   | 預付費用                  | 0                   | 0                   | 0      |
| 0                   | 投資、長期應收款<br>項、貸墊款及準備金 | 0                   | 0                   | 0      |
| 0                   | 準備金                   | 0                   | 0                   | 0      |
| 0                   | 退休及離職準備<br>金          | 0                   | 0                   | 0      |
| 552                 | 其他資產                  | 552                 | 552                 | 0      |
| 552                 | 什項資產                  | 552                 | 552                 | 0      |
| 552                 | 暫付及待結轉帳<br>項          | 552                 | 552                 | 0      |
| 3,052,933           | 代管資產                  | 3,052,933           | 3,052,933           | 0      |
| -3,052,933          | 應付代管資產                | -3,052,933          | -3,052,933          | 0      |
| 16,046              | 負 債                   | 16,046              | 16,046              | 0      |
| 14,347              | 流動負債                  | 14,347              | 14,347              | 0      |
| 14,347              | 應付款項                  | 14,347              | 14,347              | 0      |
| 14,347              | 應付代收款                 | 14,347              | 14,347              | 0      |
| 0                   | 應付費用                  | 0                   | 0                   | 0      |
| 0                   | 預收款項                  | 0                   | 0                   | 0      |
| 0                   | 其他預收款                 | 0                   | 0                   | 0      |
| 1,699               | 其他負債                  | 1,699               | 1,699               | 0      |
| 1,699               | 什項負債                  | 1,699               | 1,699               | 0      |
| 1,699               | 存入保證金                 | 1,699               | 1,699               | 0      |
| 0                   | 應付退休及離職<br>金          | 0                   | 0                   | 0      |
| 0                   | 暫收及待結轉帳<br>項          | 0                   | 0                   | 0      |
| 5,680               | 基金餘額                  | 2,680               | 4,680               | -2,000 |
| 5,680               | 基金餘額                  | 2,680               | 4,680               | -2,000 |
| 5,680               | 基金餘額                  | 2,680               | 4,680               | -2,000 |
| 5,680               | 累積餘額                  | 2,680               | 4,680               | -2,000 |
| 21,726              | 負債及基金餘額合計             | 18,726              | 20,726              | -2,000 |

信託代理與保證資產  
 保管品  
 保證品

552 信託代理與保證負債  
 0 應付保管品  
 552 應付保證品

552  
 0  
 552

新北市三重區二重國民小學

新北市地方教育發展基金

資本資產明細表

中華民國115年度

單位：新臺幣千元

| 項 目        | 取得成本<br>(期初餘額) | 以前年度<br>累計折舊/<br>長期投資<br>評價 | 本 年 度 變 動 |     |     |      |              | 本年度累<br>計折舊/長<br>期投資評<br>價變動數 | 期末餘額 |
|------------|----------------|-----------------------------|-----------|-----|-----|------|--------------|-------------------------------|------|
|            |                |                             | 增 加       |     | 減 少 |      | 主要增減<br>原因說明 |                               |      |
|            |                |                             | 金 額       | 類 型 | 金 額 | 類 型  |              |                               |      |
| 非理財目的之長期投資 |                |                             |           |     |     |      |              |                               |      |
| 土地         |                |                             |           |     |     |      |              |                               |      |
| 土地改良物      |                |                             |           |     |     |      |              |                               |      |
| 房屋及建築      | 5,317          | 634                         | 300       | (1) |     |      | 132          | 4,851                         |      |
| 機械及設備      | 22,946         | 15,715                      | 600       | (1) |     |      | 2,891        | 4,940                         |      |
| 交通及運輸設備    | 2,258          | 1,782                       | 300       | (1) |     |      | 275          | 501                           |      |
| 雜項設備       | 19,347         | 12,358                      | 1,590     | (1) |     |      | 1,955        | 6,625                         |      |
| 購建中固定資產    |                |                             |           |     |     |      |              |                               |      |
| 租賃資產       |                |                             |           |     |     |      |              |                               |      |
| 租賃權益改良     |                |                             |           |     |     |      |              |                               |      |
| 電腦軟體       | 43             |                             |           |     | 17  | (11) |              | 26                            |      |
| 權利         |                |                             |           |     |     |      |              |                               |      |
| 發展中之無形資產   |                |                             |           |     |     |      |              |                               |      |
| 其他無形資產     |                |                             |           |     |     |      |              |                               |      |
| 遞耗資產       |                |                             |           |     |     |      |              |                               |      |
| 其他         |                |                             |           |     |     |      |              |                               |      |
| 合計         | 49,911         | 30,488                      | 2,790     |     | 17  |      | 5,253        | 16,943                        |      |

註：